ФЕДЕРАЛЬНАЯ СЛУЖБА
ГОСУДАРСТВЕННОЙ СТАТИСТИКИ

Оперативные данные по естественному движению населения

январь-август 2022

РОДИВШИЕСЯ И УМЕРШИЕ

человек

20560 **РОДИВШИХСЯ** за январь-август 2022 г.

-8,0% к аналогичному периоду 2021 года

30711 **УМЕРШИХ** за январь-август 2022 г.

-12,9% к аналогичному периоду 2021 года

из них: **89** детей в возрасте до 1 года

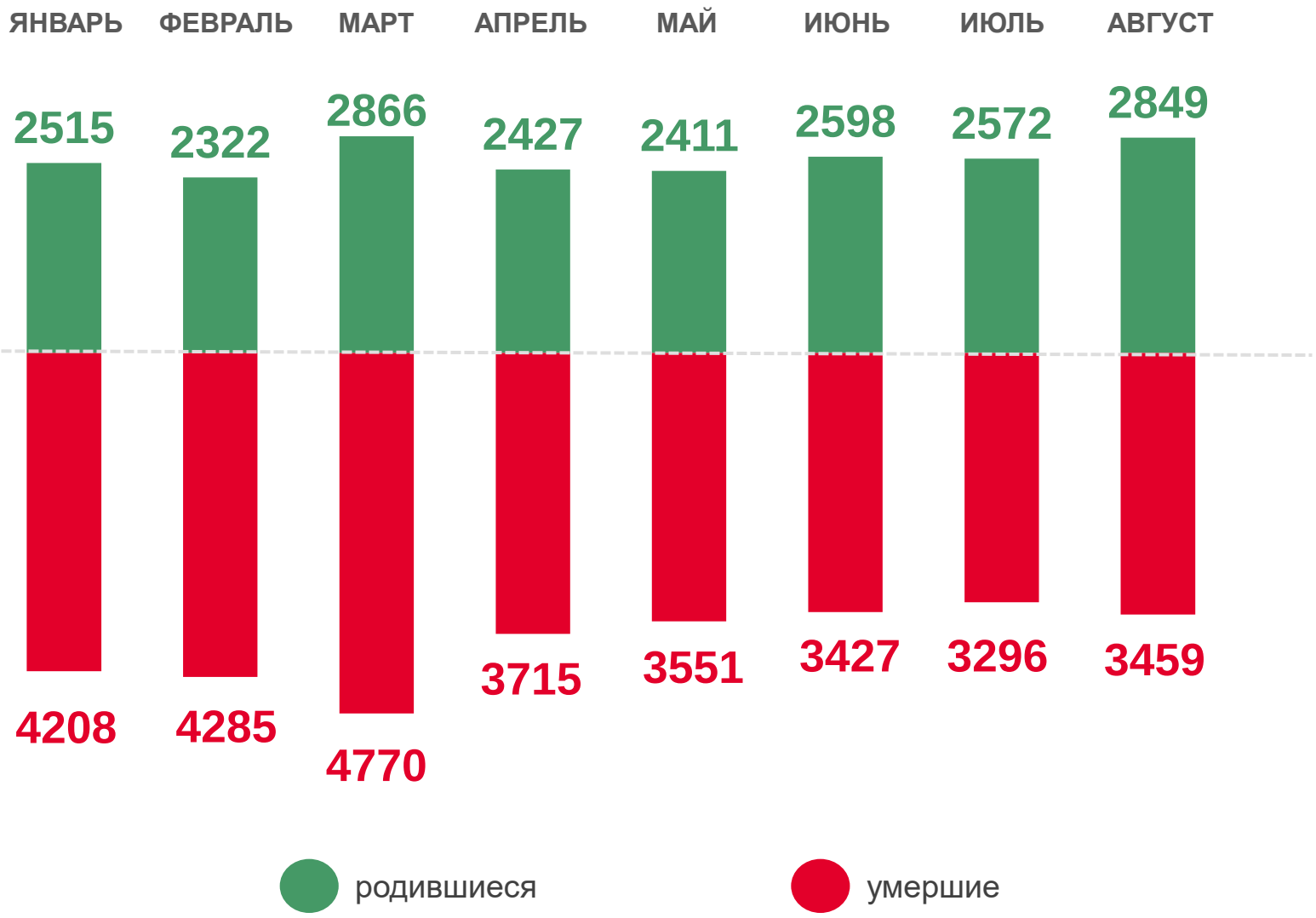

ЕСТЕСТВЕННАЯ УБЫЛЬ НАСЕЛЕНИЯ

человек

ЕСТЕСТВЕННАЯ УБЫЛЬ
за январь-август 2022 г.

-10151

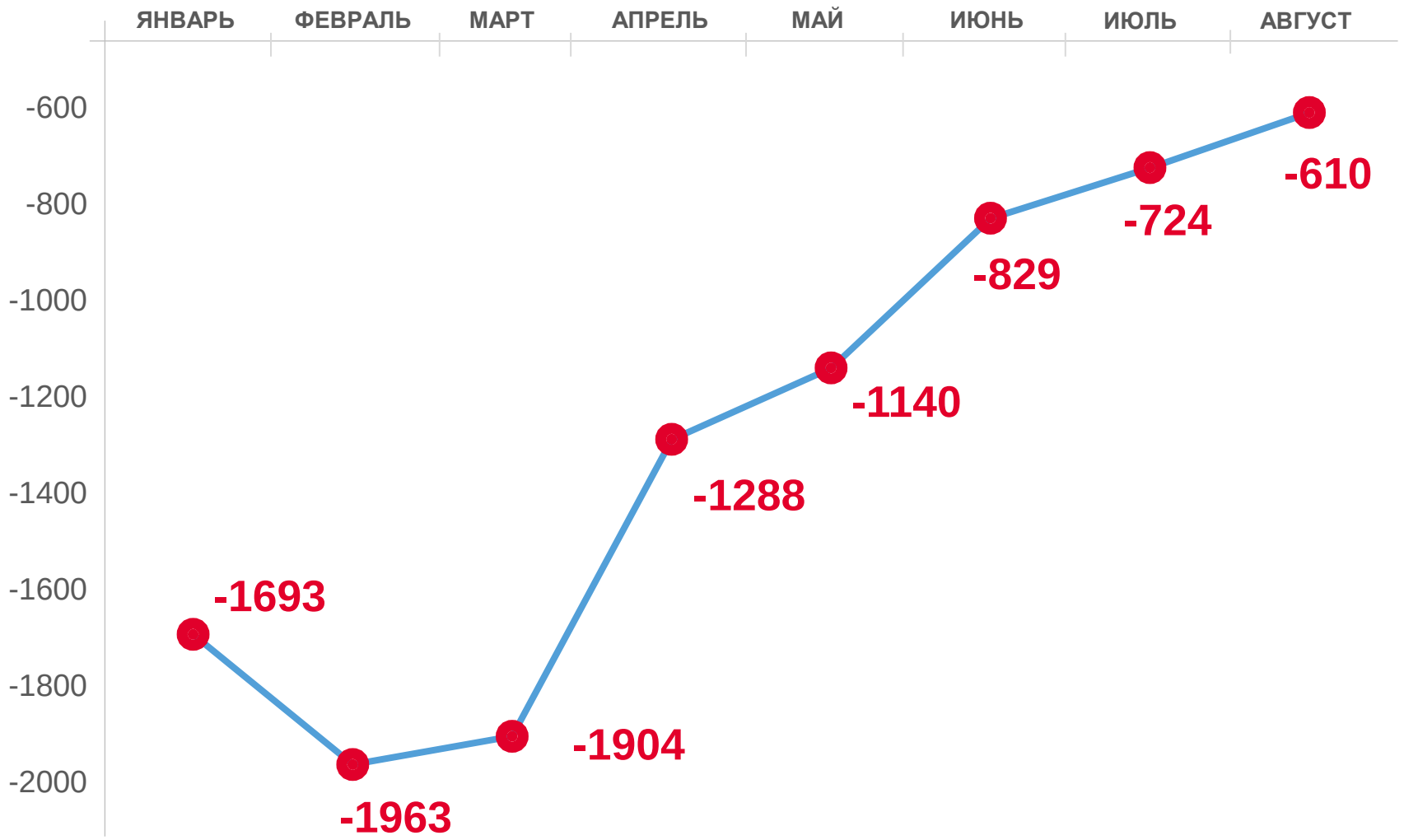

БРАКИ И РАЗВОДЫ

единиц

14820 **БРАКОВ**
за январь-август 2022 г.

-3,3%
к аналогичному периоду 2021 года

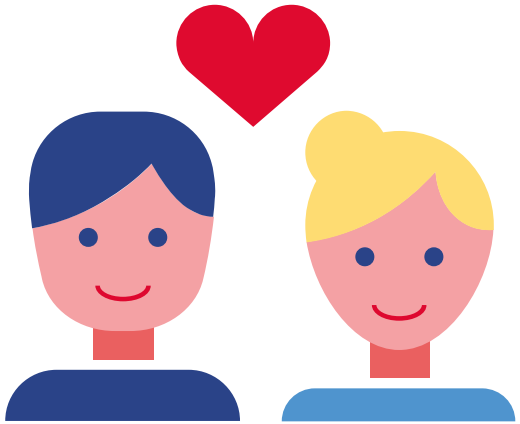

11728 **РАЗВОДОВ**
за январь-август 2022 г.
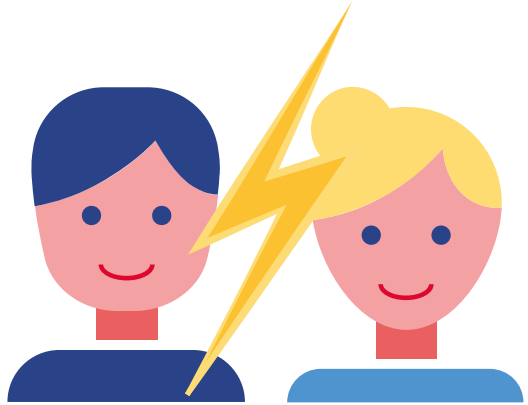
-5,2%
к аналогичному периоду 2021 года